

# CARTA GEOMORFOLÓGICA DO VALE DO RIO DO PEIXE EM MARÍLIA — SP

Convênio entre o Laboratório de Pedologia e Sedimentologia do Instituto de Geografia da F.F.L.C.H. da Universidade de São Paulo e o Centre de Géomorphologie du C.N.R.S. - Caen, sob a coordenação de J.P. Queiroz Neto & A. Journaux

Levantamento patrocinado pela Secretaria de Cultura, Ciência e Tecnologia do Estado de São Paulo através da Fundação de Amparo à Pesquisa do Estado de São Paulo

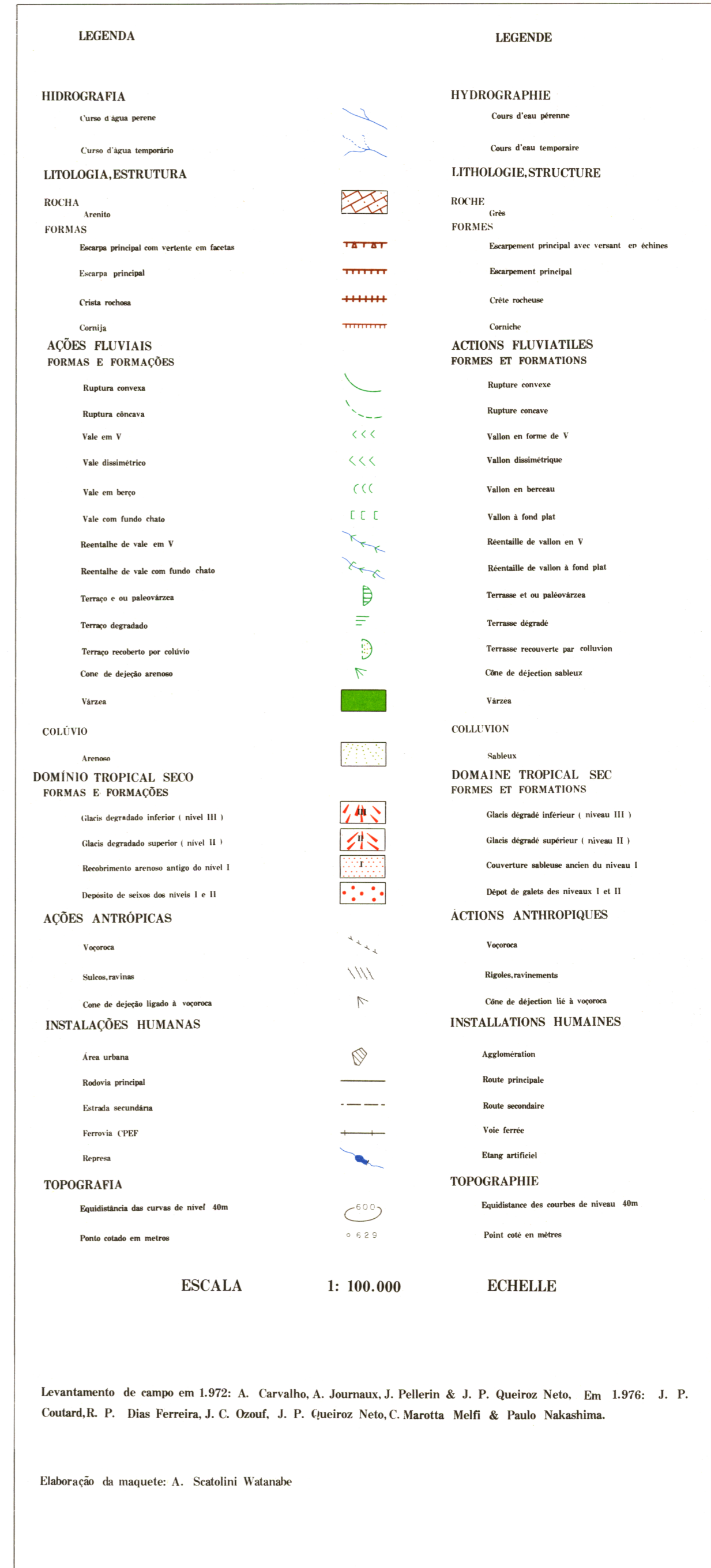
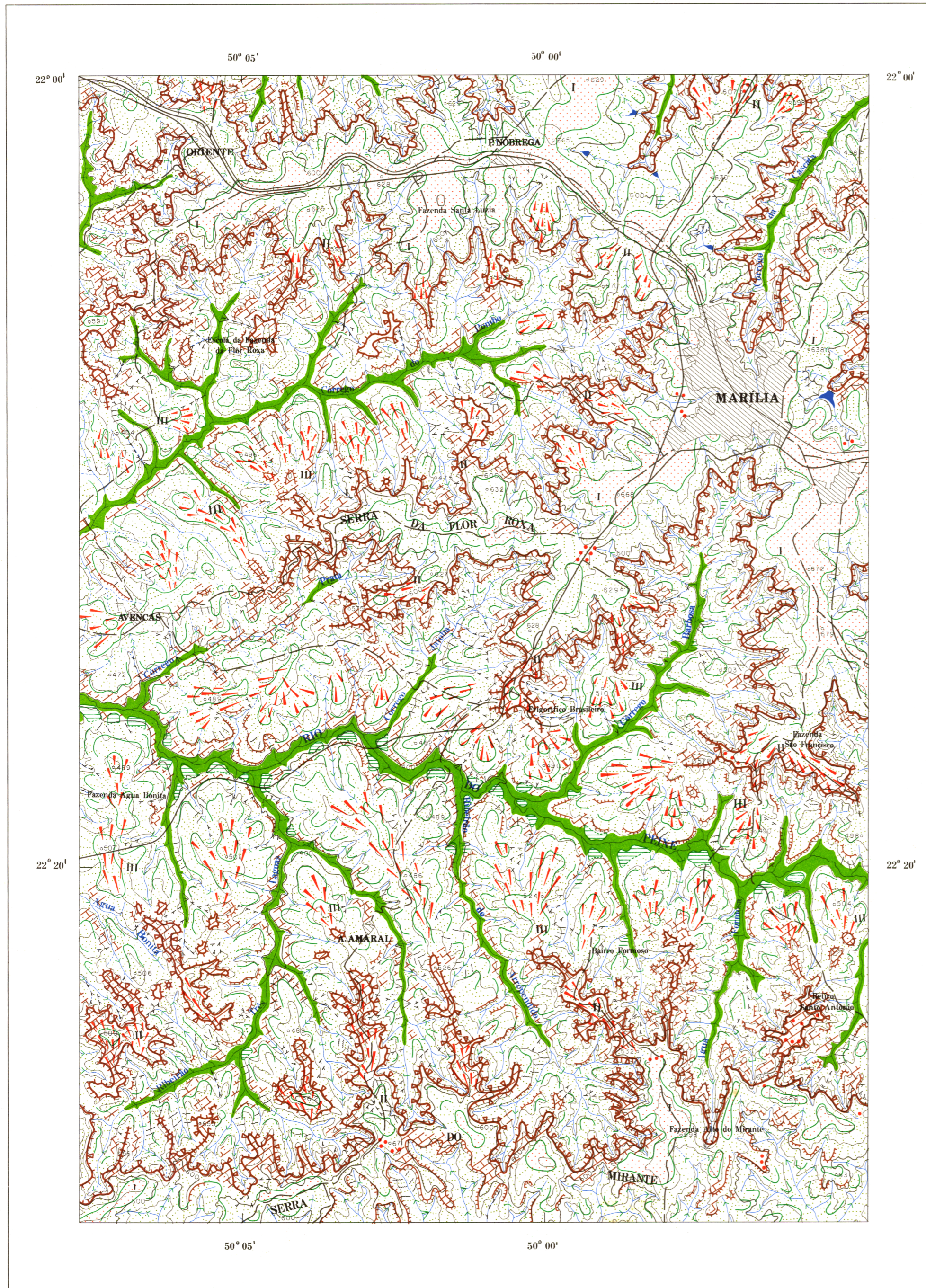

Base topográfica extraída da Carta do Brasil escala 1: 50.000, folhas SF-22-Z-A-III-1, Marília, 1.973, SF-22-Z-A-III-3 Alvinlândia 1.973, SF-22-Z-A-II-2 Pompéia 1.974 & SF-22-Z-A-II-4 Exaporá 1.974, publicadas pela Fundação I.B.G.E.

Composto no Instituto de Geografia-USP, por Luis Emilio V. Martins  
Distribuído pelo Instituto de Geografia, 1978

Impressão Patrocinada pela Secretaria de Cultura, Ciência e Tecnologia do Estado de São Paulo