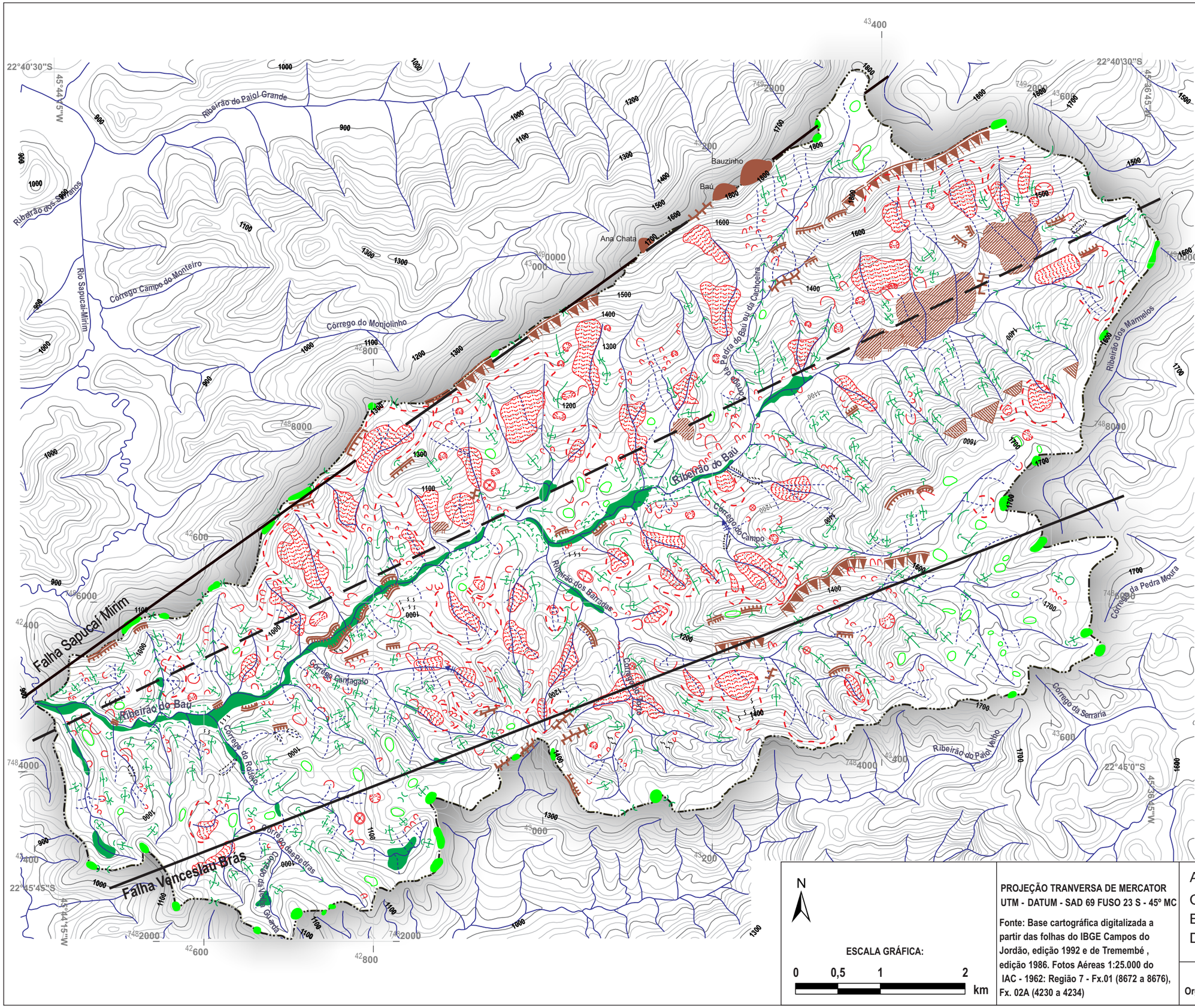

Legenda

- Limite da bacia
- Curva mestra
- Curva intermediária
- Falha discriminada
- Falha indiscriminada

Hidrografia

- Curso d'água intermitente
- Curso d'água perene
- Cachoeira ou queda d'água

Formas estruturais

- Divisor em crista
- Divisor escarpado
- Patamar
- Facetas trapezoidais e triangulares
- Cornija
- Cristas rochosas (Complexo do Baú)

Formas dissecadas pela ação fluvial

- Vales simétricos encaixados em forma de "V"
- Vales assimétricos
- Vale encaixado com presença de soleiras
- Planície aluvial
- Terraço
- Eixo longitudinal do interflúvio com rupturas côncavas/convexas ou mista
- Colo
- Topo
- Topo - divisores da bacia do ribeirão do Baú
- Ruptura convexa

Formas ligadas a movimentos de massa/ erosão geoquímica

- Concavidade ampla
- Superfície rugosa
- Cicatriz de escorregamento
- Cicatriz de escorregamento com patamar
- Depressão

Formas erosivas

- Sulco
- Ravina

N

ESCALA GRÁFICA:

0 0,5 1 2 km

PROJEÇÃO TRANVERSA DE MERCATOR
UTM - DATUM - SAD 69 FUSO 23 S - 45º MC

Fonte: Base cartográfica digitalizada a partir das folhas do IBGE Campos do Jordão, edição 1992 e de Tremembé , edição 1986. Fotos Aéreas 1:25.000 do IAC - 1962: Região 7 - Fx.01 (8672 a 8676), Fx. 02A (4230 a 4234)

ANEXO 1
CARTA MORFOLÓGICA DA BACIA DO RIBEIRÃO DO BAÚ - SP

Organizado por: Rosana Aranha, 2011.